



**PREFEITURA DO MUNICÍPIO DE MARINGÁ**  
**ESTADO DO PARANÁ**  
**SEMOB – Secretaria de Mobilidade Urbana**  
**Gerência de Infrações de Trânsito**  
**AUTUAÇÕES LAVRADAS DE COMPETÊNCIA MUNICIPAL – 2018**



**AUTUAÇÕES LAVRADAS POR SISTEMA DE FISCALIZAÇÃO ELETRÔNICA DE VELOCIDADE (RADAR)**

Art. 218. Transitar em velocidade superior à máxima permitida para o local, medida por instrumento ou equipamento hábil, em rodovias, vias de trânsito rápido, vias arteriais e demais vias:

- I – quando a velocidade for superior à máxima em até 20% (vinte por cento): **Infração – média; Penalidade – multa;**
- II – quando a velocidade for superior à máxima em mais de 20% (vinte por cento) até 50% (cinquenta por cento): **Infração – grave; Penalidade – multa;**
- III – quando a velocidade for superior à máxima em mais de 50% (cinquenta por cento): **Infração – gravíssima; Penalidade – multa [3 (três) vezes], suspensão imediata do direito de dirigir e apreensão do documento de habilitação.**

| Radar Fixo   |               |               |             | TOTAL         |
|--------------|---------------|---------------|-------------|---------------|
| Art. 218, I  | Art. 218, II  | Art. 218, III |             |               |
| Janeiro      | 0             | 0             | 0           | 0             |
| Fevereiro    | 4523          | 1007          | 80          | 5610          |
| Março        | 25624         | 6823          | 549         | 32996         |
| Abril        | 15960         | 3412          | 311         | 19683         |
| Maiο         | 12267         | 2286          | 273         | 14826         |
| Junho        | 12335         | 2310          | 324         | 14969         |
| Julho        | 11783         | 2238          | 266         | 14287         |
| Agosto       | 12454         | 2283          | 223         | 14960         |
| Setembro     | 13073         | 2375          | 232         | 15680         |
| Outubro      | 14489         | 2644          | 313         | 17446         |
| Novembro     | 13376         | 2569          | 255         | 16200         |
| Dezembro     | 16771         | 3029          | 290         | 20090         |
| <b>TOTAL</b> | <b>152655</b> | <b>30976</b>  | <b>3116</b> | <b>186747</b> |

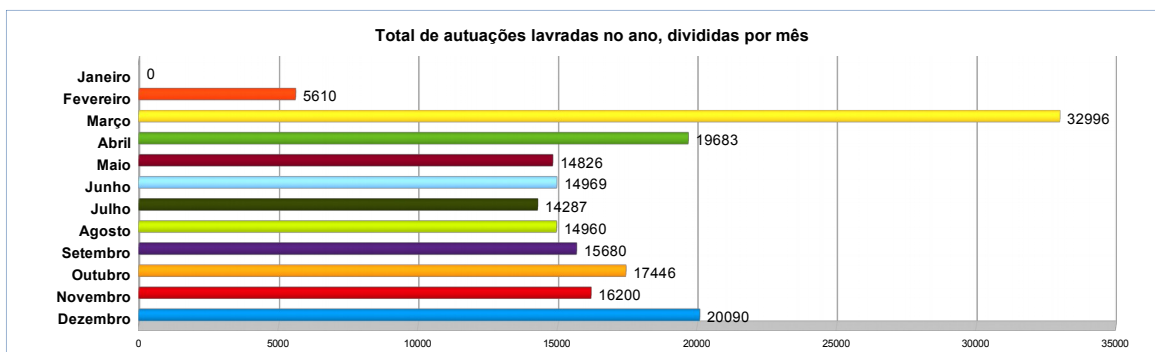

**AUTUAÇÕES LAVRADAS POR SISTEMA DE FISCALIZAÇÃO ELETRÔNICA DE SEMÁFORO**

Art. 183. Parar o veículo sobre a faixa de pedestres na mudança de sinal luminoso:

- Infração - média;**
- Penalidade - multa.**

Art. 208. Avançar o sinal vermelho do semáforo ou o de parada obrigatória:

- Infração - gravíssima;**
- Penalidade - multa.**

| Fiscalização Semafórica Eletrônica |             |              | TOTAL        |
|------------------------------------|-------------|--------------|--------------|
| Art. 183                           | Art. 208    |              |              |
| Janeiro                            | 170         | 6695         | 6865         |
| Fevereiro                          | 162         | 4794         | 4956         |
| Março                              | 171         | 5502         | 5673         |
| Abril                              | 162         | 5696         | 5858         |
| Maiο                               | 143         | 3967         | 4110         |
| Junho                              | 152         | 4293         | 4445         |
| Julho                              | 194         | 4351         | 4545         |
| Agosto                             | 190         | 4541         | 4731         |
| Setembro                           | 166         | 4931         | 5097         |
| Outubro                            | 227         | 5941         | 6168         |
| Novembro                           | 276         | 6373         | 6649         |
| Dezembro                           | 295         | 7635         | 7930         |
| <b>TOTAL</b>                       | <b>2308</b> | <b>64719</b> | <b>67027</b> |

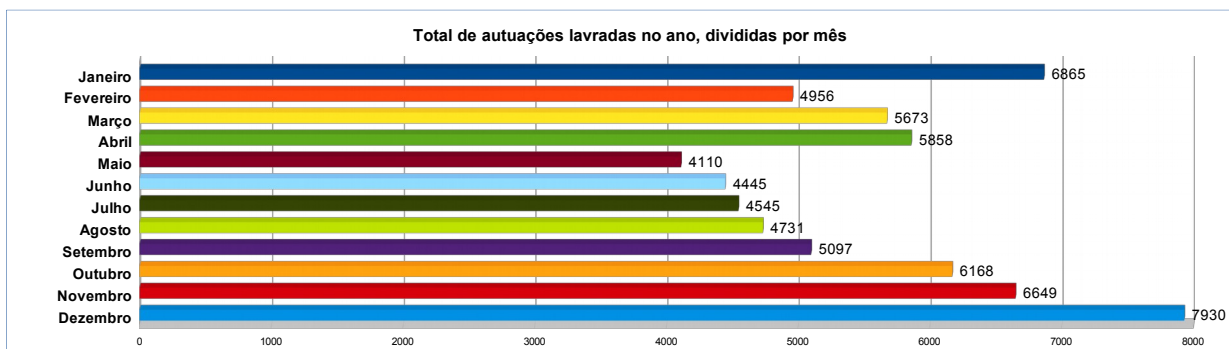

## TOTAL DE AUTUAÇÕES LAVRADAS DE COMPETÊNCIA DO MUNICÍPIO

|              | Radar         | Fisc. Eletrônica de Semáforo | Estar        | Agentes de Transito | PM          | TOTAL MÊS     |
|--------------|---------------|------------------------------|--------------|---------------------|-------------|---------------|
| Janeiro      | 0             | 6865                         | 1568         | 2931                | 32          | 11396         |
| Fevereiro    | 5610          | 4956                         | 1663         | 3374                | 34          | 15637         |
| Março        | 32996         | 5673                         | 2387         | 3446                | 64          | 44566         |
| Abril        | 19683         | 5858                         | 2877         | 4064                | 98          | 32580         |
| Mai          | 14826         | 4110                         | 2664         | 3325                | 111         | 25036         |
| Junho        | 14969         | 4445                         | 2600         | 3869                | 93          | 25976         |
| Julho        | 14287         | 4545                         | 2633         | 3516                | 104         | 25085         |
| Agosto       | 14960         | 4731                         | 2728         | 4234                | 108         | 26761         |
| Setembro     | 15680         | 5097                         | 2813         | 4039                | 122         | 27751         |
| Outubro      | 17446         | 6168                         | 2309         | 3731                | 104         | 29758         |
| Novembro     | 16200         | 6649                         | 2367         | 4084                | 102         | 29402         |
| Dezembro     | 20090         | 7930                         | 2013         | 3477                | 125         | 33635         |
| <b>TOTAL</b> | <b>186747</b> | <b>67027</b>                 | <b>28622</b> | <b>44090</b>        | <b>1097</b> | <b>327583</b> |

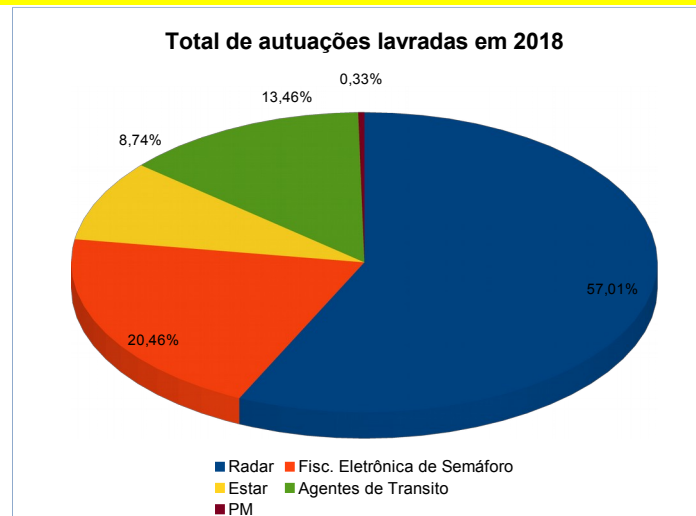

# RESPEITE SEU ESPAÇO NO TRANSITO!

**Pedestre,  
para sua  
segurança não  
caminhe pela  
ciclovia!**

**Ciclista  
utilize a ciclovia,  
ela foi feita para  
sua segurança!**

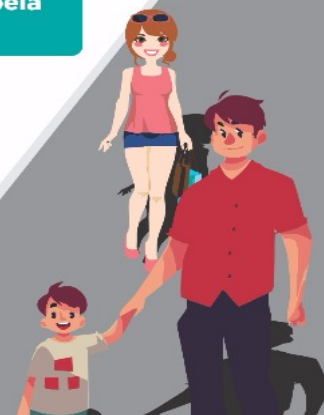

\* Valores sujeitos a variações conforme o processamento de novas informações  
 \*\* As competências de cada autuação estão definidas na resolução 66/1998 do CONTRAN  
 \*\*\* Fonte: Sistema Gestor de Infrações de Trânsito – Celepar – Companhia de Informática do Paraná